



**PEMBAGIAN ZONA  
BERDASARKAN AREA RESIKO INFEKSI  
DI LINGKUNGAN RSUD DR SOETOMO**



**KOMITE PENCEGAHAN & PENGENDALIAN INFEKSI  
RSUD DR SOETOMO  
SURABAYA**

# **PEMBAGIAN ZONA BERDASARKAN AREA / LINGKUNGAN INFEKSIOUS, CAMPURAN INFEKSIOUS-NON INFEKSIOUS DAN NON INFEKSIOUS**

## **I. PEMBAGIAN ZONASI SELURUH AREA RSUD DR. SOETOMO**

Pembagian zona berdasarkan area / lingkungan infeksius, campuran infeksius-non infeksius dan non infeksius ini ditujukan agar pengunjung RSUD Dr. Soetomo dapat berhati – hati ketika memasuki area – area yang dapat menimbulkan bahaya penularan penyakit infeksi. Namun peta zonasi ini tidak menggambarkan alat pelindung diri (APD) yang harus digunakan. Panduan penggunaan APD di area pelayanan di RSUD Dr. Soetomo di atur tersendiri di dalam panduan tentang APD.

Zonasi di seluruh area RSUD Dr. Soetomo terdiri dari :

### **1. Zona infeksius :**

adalah area pelayanan di rumah sakit yang mempunyai potensi penularan penyakit COVID-19 bagi orang yang melewatinya. Area ini digambarkan dengan warna

merah. Area ini terlarang untuk pengunjung yang beresiko tinggi.

2. Zona campuran infeksius & non infeksius :

adalah area pelayanan di rumah sakit dimana terdapat pelayanan pasien-pasien infeksi dan non infeksi. Area ini mempunyai potensi penularan penyakit COVID-19 tingkat sedang, dan di gambarkan dengan warna kuning. Area ini sebaiknya dihindari bagi orang yang beresiko.

3. Zona non infeksius :

Adalah area pelayanan (non medis) di rumah sakit dimana tidak terdapat pasien yang menderita infeksi COVID-19. Pada umumnya pelayanan di area ini bukan pelayanan medis, sehingga tidak ada pasien infeksi yang melintas di daerah ini. Daerah ini di gambarkan dengan warna hijau.

Tabel 1. Pembagian Zonasi di Area RSUD Dr. Soetomo

Zona Infeksius	Zona Campuran	Zona Non-Infeksius
Zona dimana orang sehat dilarang memasuki daerah ini tanpa APD berupa masker bedah, masker N95, gaun/coverall, pelindung kaki, sarung tangan, google/face shield	Zona yang terlibat pada are pelayanan pasien umum lain (Non-COVID/Airborne). Pemakaian APD sesuai dengan pola transmisi pasien yang dirawat.	Zona Non-Infeksius tidak memerlukan APD khusus kecuali dengan indikasi tertentu
Area : RIK 1,2,3,4,5,6,7 R. isolasi IGD R. Triase IGD R. Resusitasi Isolasi IGD Poli skrining Covid Instalasi Kedokteran Forensik	Area: IGD selain Triage dan isolasi IRJ GRIU Ins. Gigi dan Mulut Rehab Medis Paliatif dan bebas nyeri IRNA Bedah IRNA Medik IRNA ANAK IRNA Jiwa IRIR Ins. Anestesi dan Reanimasi IDIK/PPJT RAdiodiagnsotik	Area: Instalasi Gizi ITKI PKRS dan Humas Ins. Sterilisasi dan Binatu Ins. Pemeliharaan sarana Medis Ins. Sanitasi Lingkungan Ruang Direksi Bagian Keuangan Bagian Tata usaha Bidang Pemasaran dan Rekam Medis Bagian Kepegawaian Bagian Rengram Bidang Yanmed

	Radioterapi Patologi Anatomi Patologi Klinik Mikrobiologi Klinik Bank Jaringan Int. transfusi darah Ins. Bedah Pusat GBPT GPDT Ins. Farmasi Ins. Case Mix Center Ins. Hemodialisis IIU	Bidang Yandiagsus Bidang Litbang Bidang Diklit Bidang Keperawatan Bldang perbekalan dan peralatan Medis
--	--	--

1. Hemodialisa	18. IRNA anak	35. Forensik	52. Seruni B
2. Rehab Medik	19. Paliatif	36. Kamar Jenazah	53. Bedah Plastik
3. Kantor manajemen	20. Merpati/Pandan 1/Palem 1	37. Instalasi Gizi	54. Ruang Jiwa Bapenkar
4. RIK 2 dan RIK 3	21. IKTI	38. IPSM	55. R. Jiwa Anak
5. Lab BSL 3 (Candidate)	22. Poli TB MDR	39. Ins. Sanitasi	56. Gudang Instalasi farmasi
6. RIK 7	23. GPDT	40. Masjid An Nur	57. Gudang Inventaris
7. Gedung Geriatri	24. PPLK	41. IGD/IGD Menular	58. Gudang TPS
8. Ruang perlengkapan/PolPP	25. Rosella 1/2	42. IRNA BEDAH SUKARDJA	59. Genzet PH
9. Kepegawaian/PKRS/Perbekalan	26. Seruni	43. Bedah F, G, H	60. Rumah tangga dan Kendaraan
10. Rengram	27. IKPK	44. PPJT/IDIK	61. Laboratorium Sanitasi
11. Yanmed/Yandiagsus/Diklit	28. Tandon Air	45. GBPT	62. Area Pengelolaan air limbah
12. Eks Perpustakaan	29. Eks Cendana	46. Graha Amerta/GRIU	63. Incinerator
13. RIK 1	30. Eks Poli UPIPI	47. Bedah Aster	64. STOC
14. IRJ	31. Bedah Edelweis	48. Bedah Bougenvile	65. Gedung Onkologi
15. IRNA MEDIK	32. MELATI/Pandan 1/Pandanwangi	49. Bedah Cempaka	
16. RIK4,5,6, Poli Covid, Cendana	33. Ins. Farmasi Pusat	50. Bedah Dahlia	
17. MERAK/THT/PAlem 2	34. Inst. Binatu	51. Seruni A	

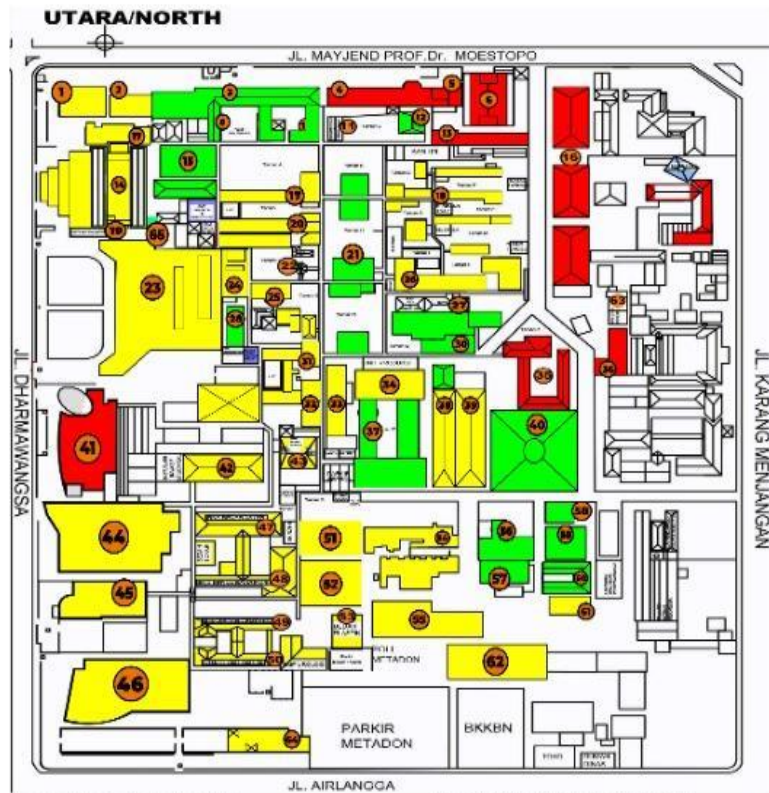

1. GEDUNG HEMODIALISA
2. INSTALASI REHAB MEDIK
3. GEDUNG KANTOR MANAGEMENT RSUD
4. GEDUNG POSA
5. GEDUNG BANK JATIM
6. GEDUNG PARKIR RSDS
7. GEDUNG GRAHA ADIYUSWA/ GERIATRI
8. RUANG BAGIAN PERLENGKAPAN
  - 8.1. RUANG DHARMA WANITA
  - 8.2. RUANG POS PP
9. RUANG KEPEGAWAIAN
  - 9.1. RUANG PERBEKALAN MEDIK
  - 9.2. RUANG HUAMAS/PKRS
10. RUANG PERENCANAAN POGRAM

11. RUANG YANMED DAN YANSUS
12. RUANG PERPUSTAKAAN
13. RUANG ISOLASI KHUSUS
14. GEDUNG INSTALASI RAWAT JALAN
15. KANTOR IRNA MEDIK
16. RUANG PENGADAAN , SPI DAN PPHP
17. GEDUNG LT.1 IRNA OBGYN MERAK
  - LT. 2 IRNA THT
  - LT. 3 IRNA PALEM II
18. GEDUNG IRNA ANAK
19. GEDUNG PALIATIF
20. GEDUNG IRNA LT.1 OBGYN MERPATI
  - LT.2 PANDAN I
  - LT.3 PALEM I

## DENAH RSUD Dr. SOETOMO SURABAYA



21. GEDUNG IKTI
22. RUANG POLI MDR
23. GEDUNG GDC (DIAGNOSA CENTER)
24. GEDUNG PPLK
25. GEDUNG IRNA MEDIK LT.1 ROSELLA 2
  - LT.2 ROSELLA 1
26. RUANG IRNA MEDIK SERUNI
27. RUANG IKPK
28. TANDON AIR RSDS
29. RUANG IRNA MEDIK CENDANA
30. RUANG POLI UPIPI
31. RUANG BEDAH ELDEWEIS
32. GEDUNG IRNA MEDIK LT.1 RUANG MELATI (MATA)
  - LT.2 RUANG PANDAN I
  - LT.3 RUANG PANDANWANGI

33. GEDUNG INSTALASI FARMASI PUSAT
34. RUANG LAUNDRY / BINATU
35. RUANG FORENSIK
36. RUANG KAMAR JENAZAH
37. GEDUNG INSTALASI GIZI
38. GEDUNG IPSM
39. RUANG INSTALASI SANITASI
40. MASJID AN NUR
41. GEDUNG IGD
42. KANTOR IRNA BEDAH, KEMOTERAPI SUKARDJA & IJU
43. GEDUNG BEDAH LT. 1 BEDAH FLAMBOYAN
  - LT. 2 BEDAH GLADIOL
  - LT. 3 BEDAH HEBRA
44. GEDUNG PPJT (PUSAT PELAYANAN JANTUNG TERPADU)
45. GBPT ( GEDUNG BEDAH PELAYANAN TERPADU )
46. GEDUNG GRAHA AMERTA
47. RUANG BEDAH ASTHER
48. RUANG BEDAH BOUGENVILLE
49. RUANG BEDAH CEMPAKA
50. RUANG BEDAH DAHLIA

51. RUANG SERUNI A
52. RUANG SERUNI B
53. RUANG BEDAH PLASTIK
54. RUANG JIWA, BAPENKAR
55. RUANG JIWA ANAK
56. GUDANG INSTALASI FARMASI
57. GUDANG INVENTARIS
58. GUDANG TPS
59. GENZET PH
60. RUANG RUMAH TANGGA DAN KENDARAAN
61. RUANG LABOTARIUM SANITASI
62. INSTALASI PENGELOLAHAN AIR LIMBAH
63. RUANG INCENERATOR
64. GEDUNG STOC
65. GEDUNG ONKOLOGI

## **II. Pembagian Zonasi Area di dalam Ruang Isolasi COVID-19**

Sesuai dengan Panduan Teknis Pelayanan Rumah Sakit, Kemenkes, 2020, maka area pelayanan COVID-19 dibagi menjadi 3 area yaitu :

1. Area ruangan perawatan isolasi (lambing warna merah)
2. Area ruangan penunjang ( lambing warna biru)
3. Area ruangan ME (trafo, panel listrik, AHU, gas medik).

RSUD Dr. Soetomo telah membagi area di dalam area perawatan COVID-19 sesuai dengan panduan tersebut dan dapat dilihat pada gambar dibawah ini.



## 1. Area IGD Menular

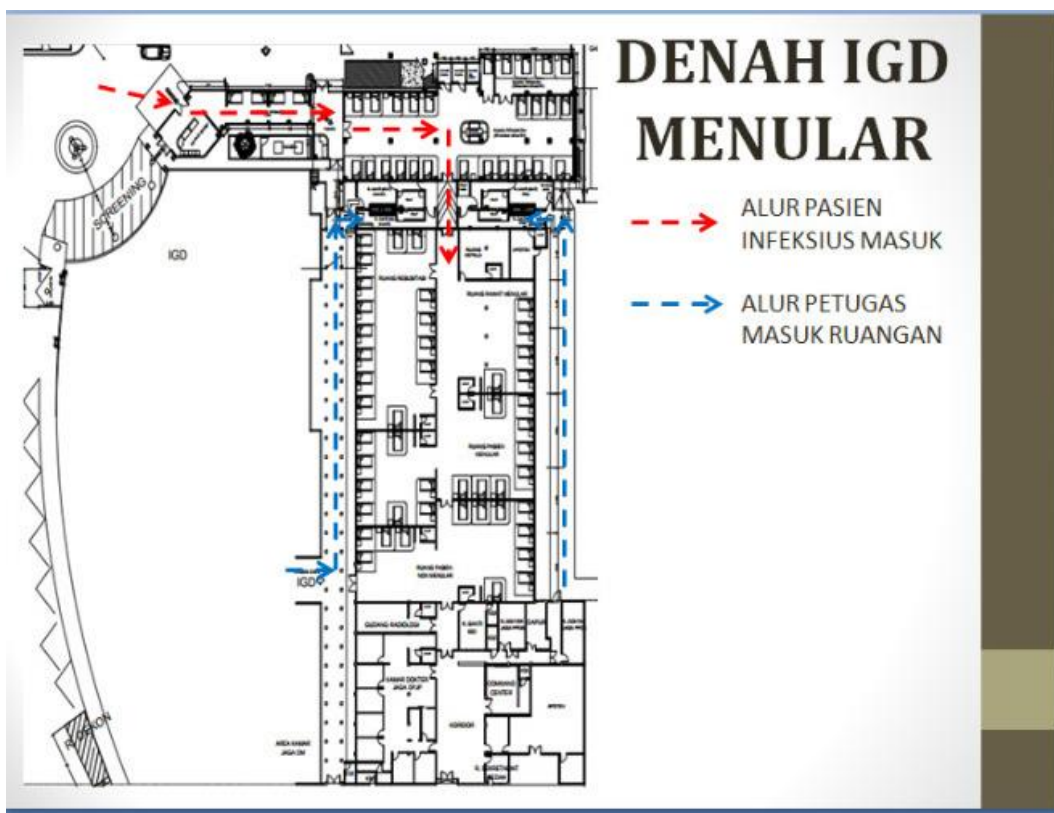

# DENAH RIK 1

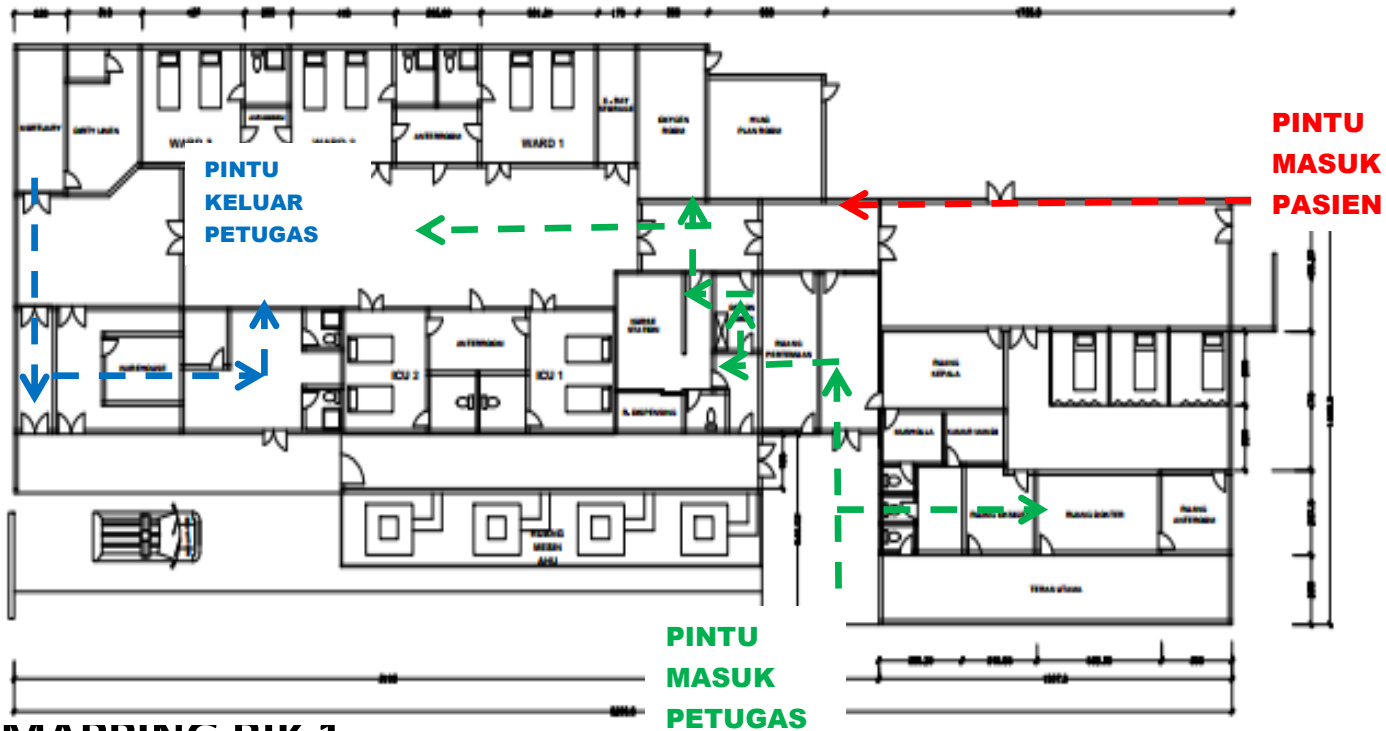

**MAPPING RIK 1**

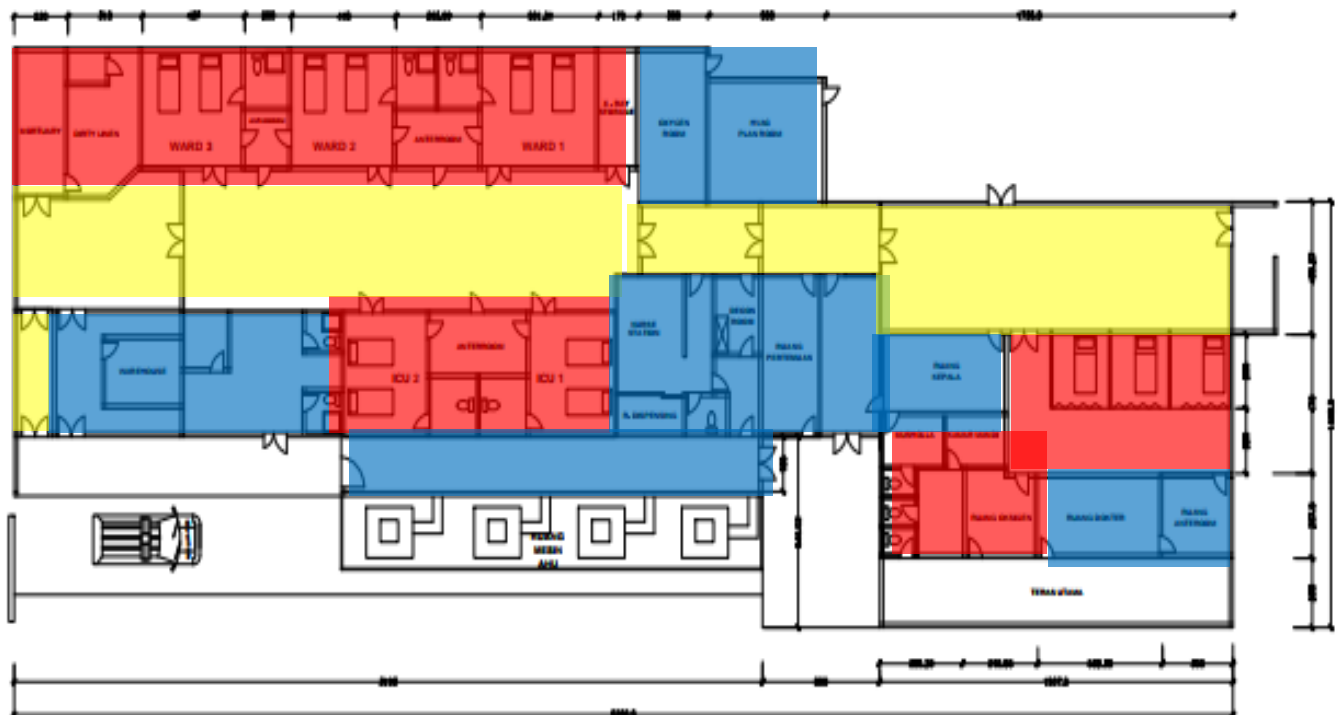

- ZONA ANTEROOM
- ZONA INFEKSIUS ATAU PASIEN INFEKSIUS
- ZONA PETUGAS

# DENAH RIK 2

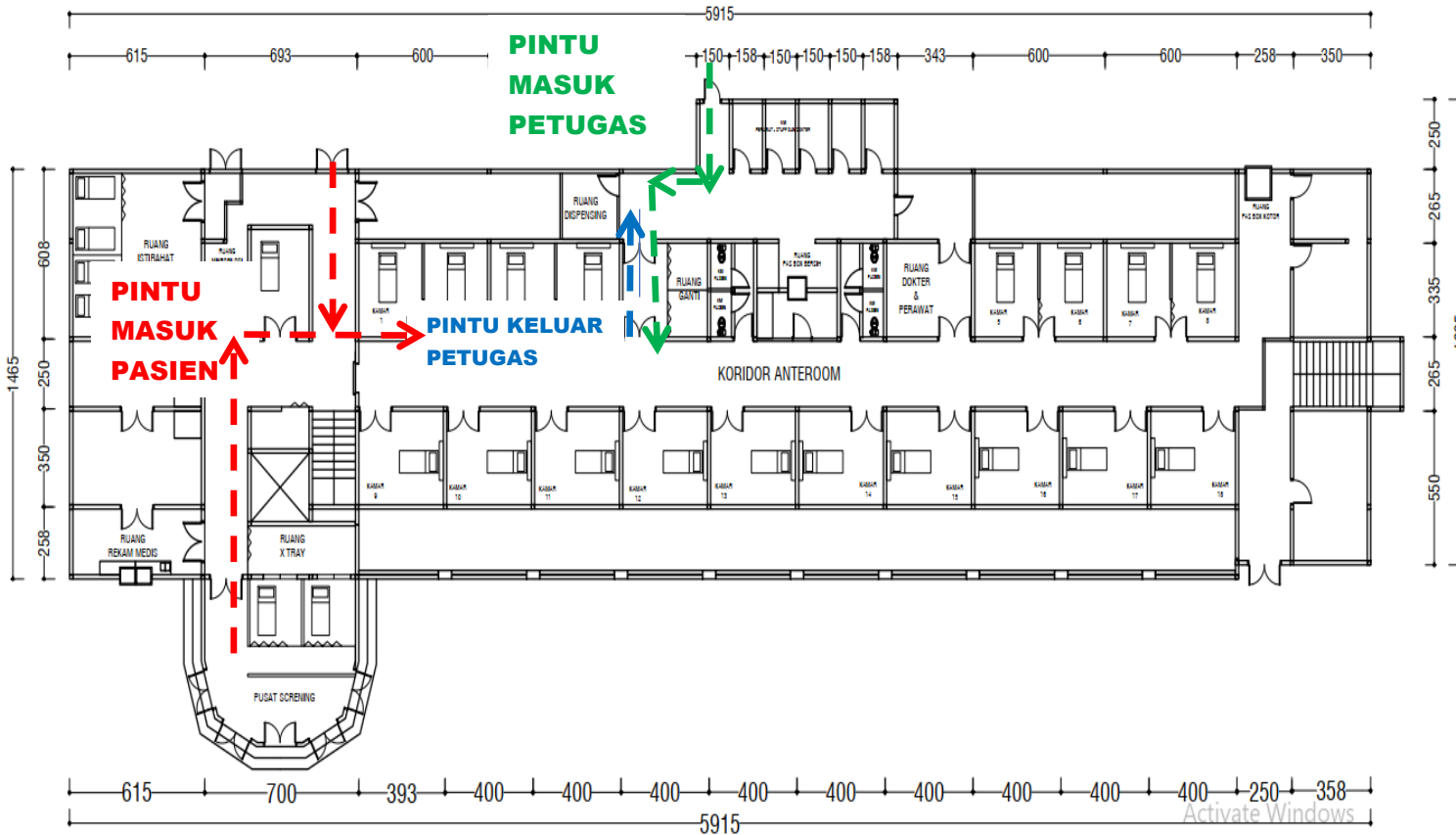

## MAPPING RIK

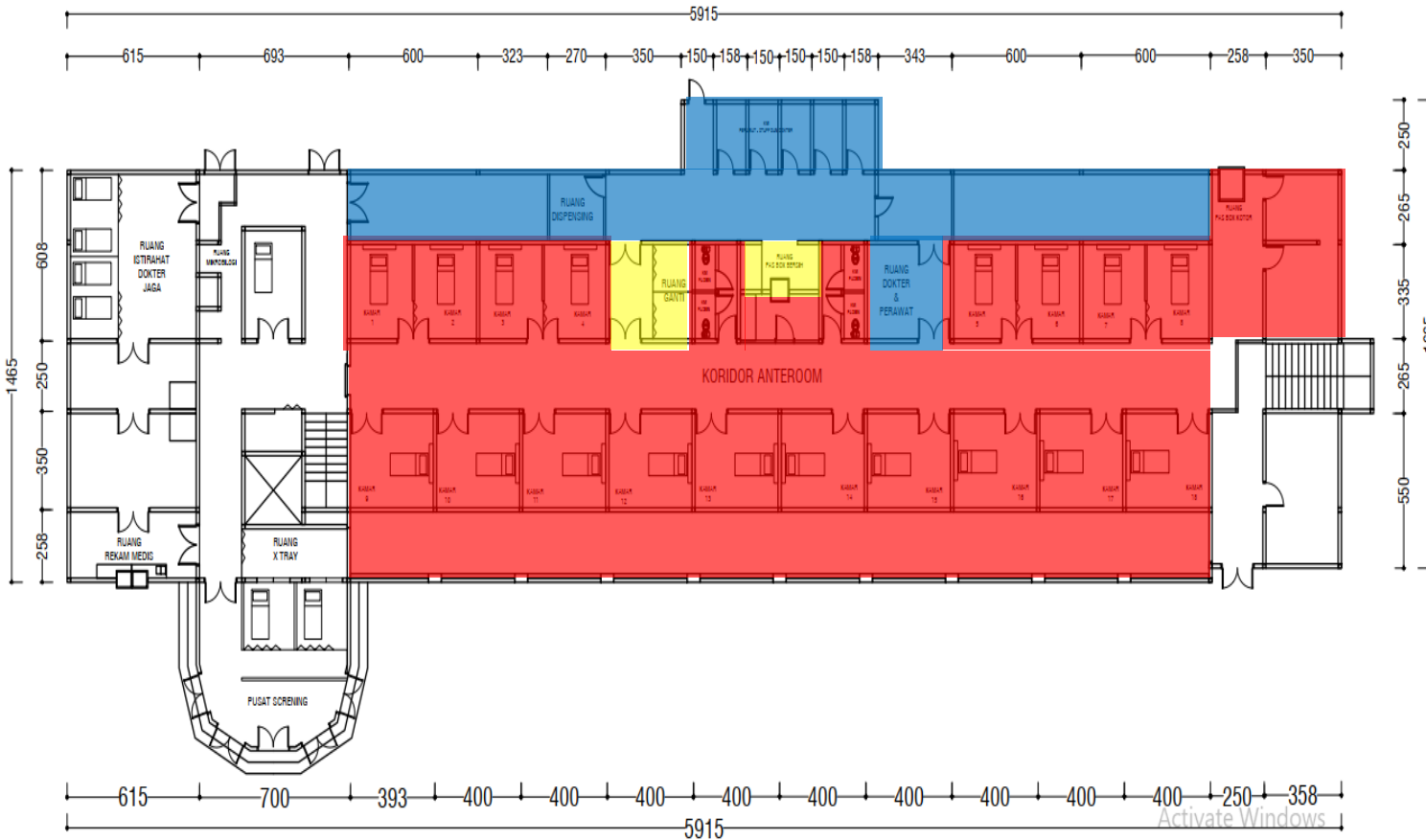



**ZONA ANTEROOM**



**ZONA INFEKSIUS ATAU PASIEN INFEKSIUS**



**ZONA PETUGAS**





**ZONA ANTEROOM**



**ZONA INFEKSIUS ATAU PASIEN INFEKSIUS**



**ZONA PETUGAS**

# DENAH RIK 4 (RUANG CENDANA)

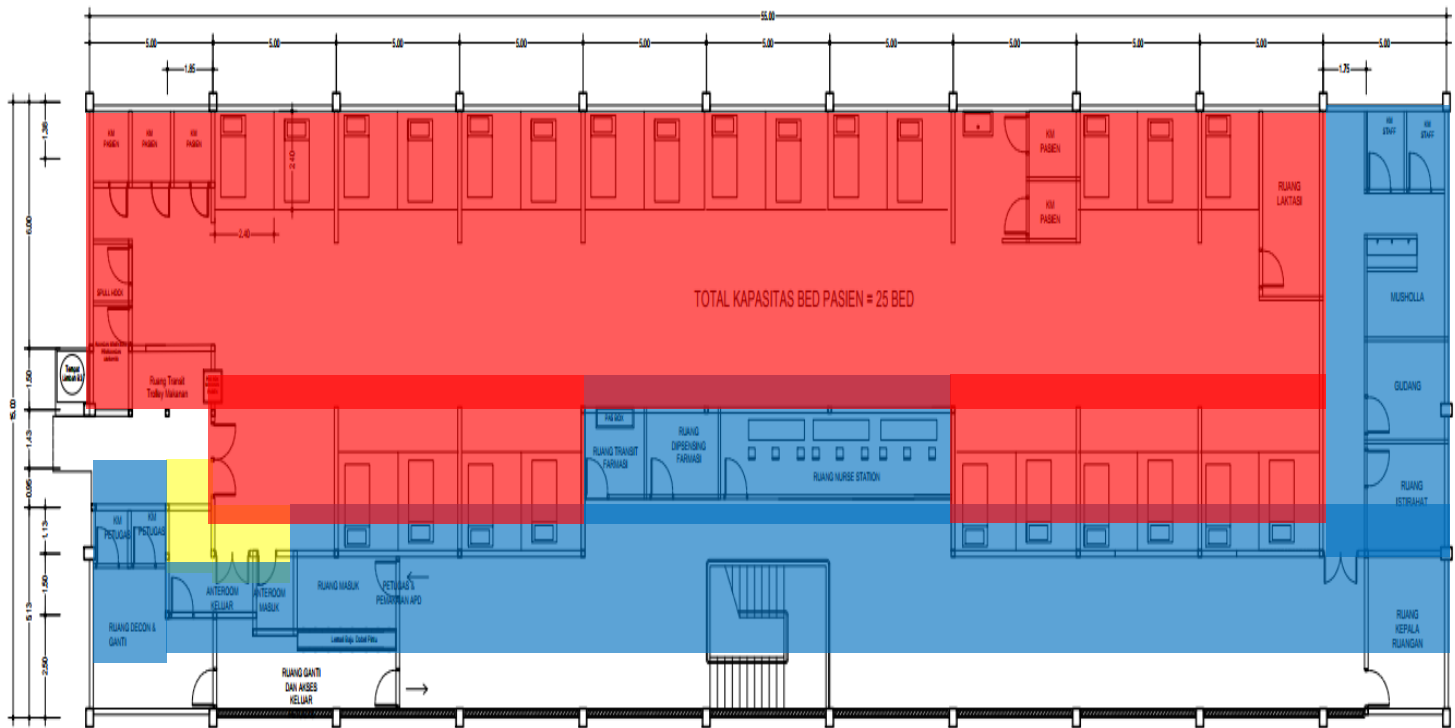
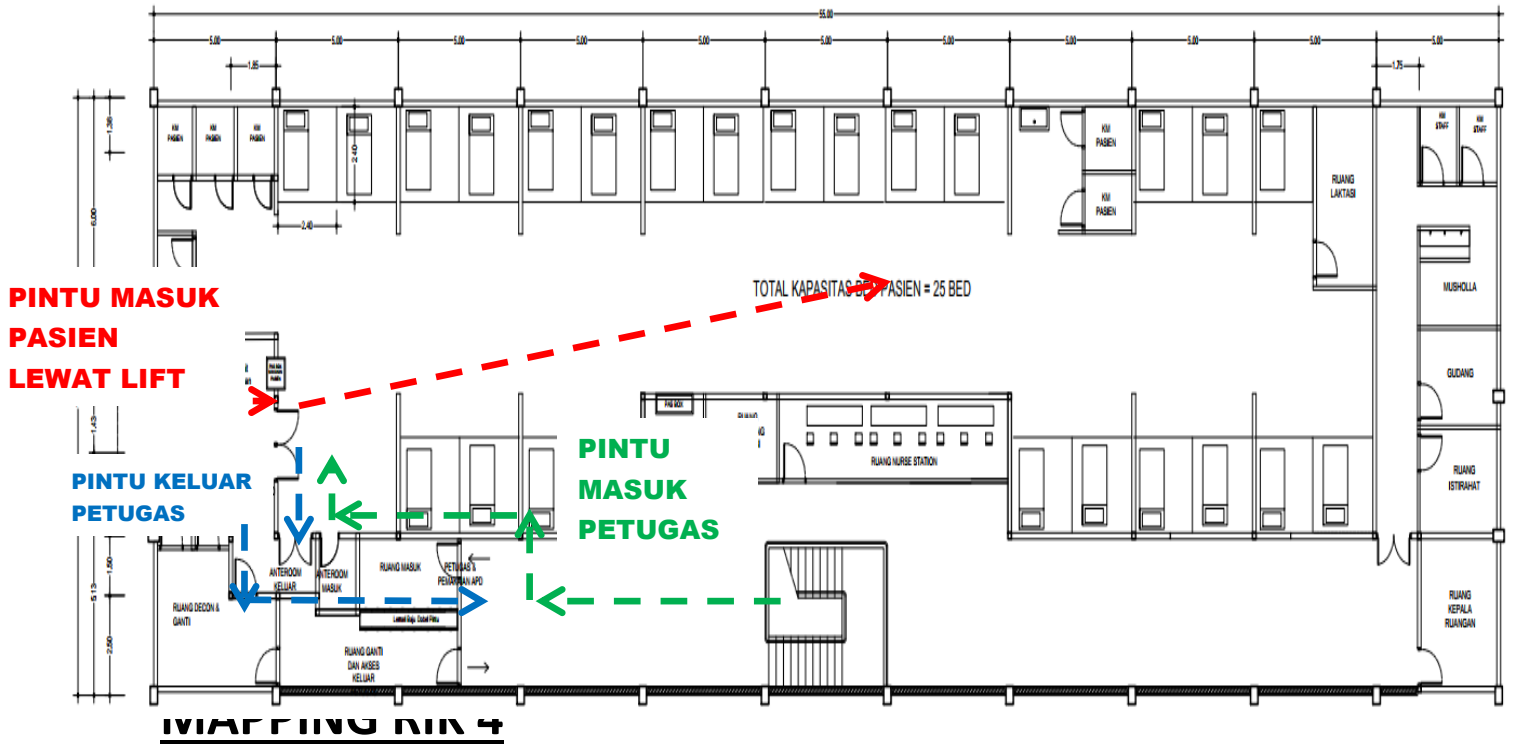

- ZONA ANTEROOM
- ZONA INFEKSIUS ATAU PASIEN INFEKSIUS
- ZONA PETUGAS







**ZONA ANTEROOM**



**ZONA INFEKSIUS ATAU PASIEN INFEKSIUS**



**ZONA PETUGAS**

# DENAH RIK 6 (RIK VIP WIJAYAKUSUMA)

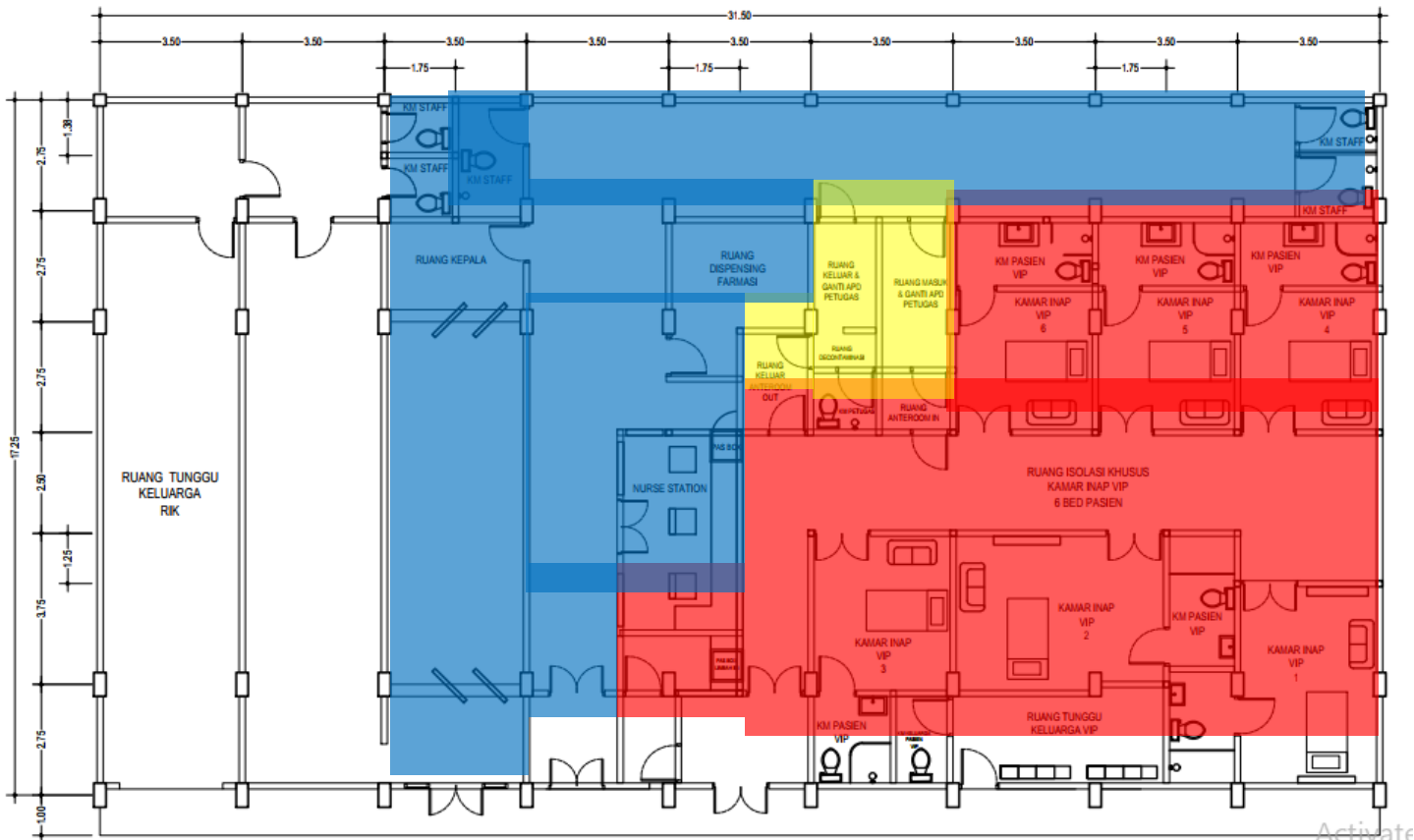
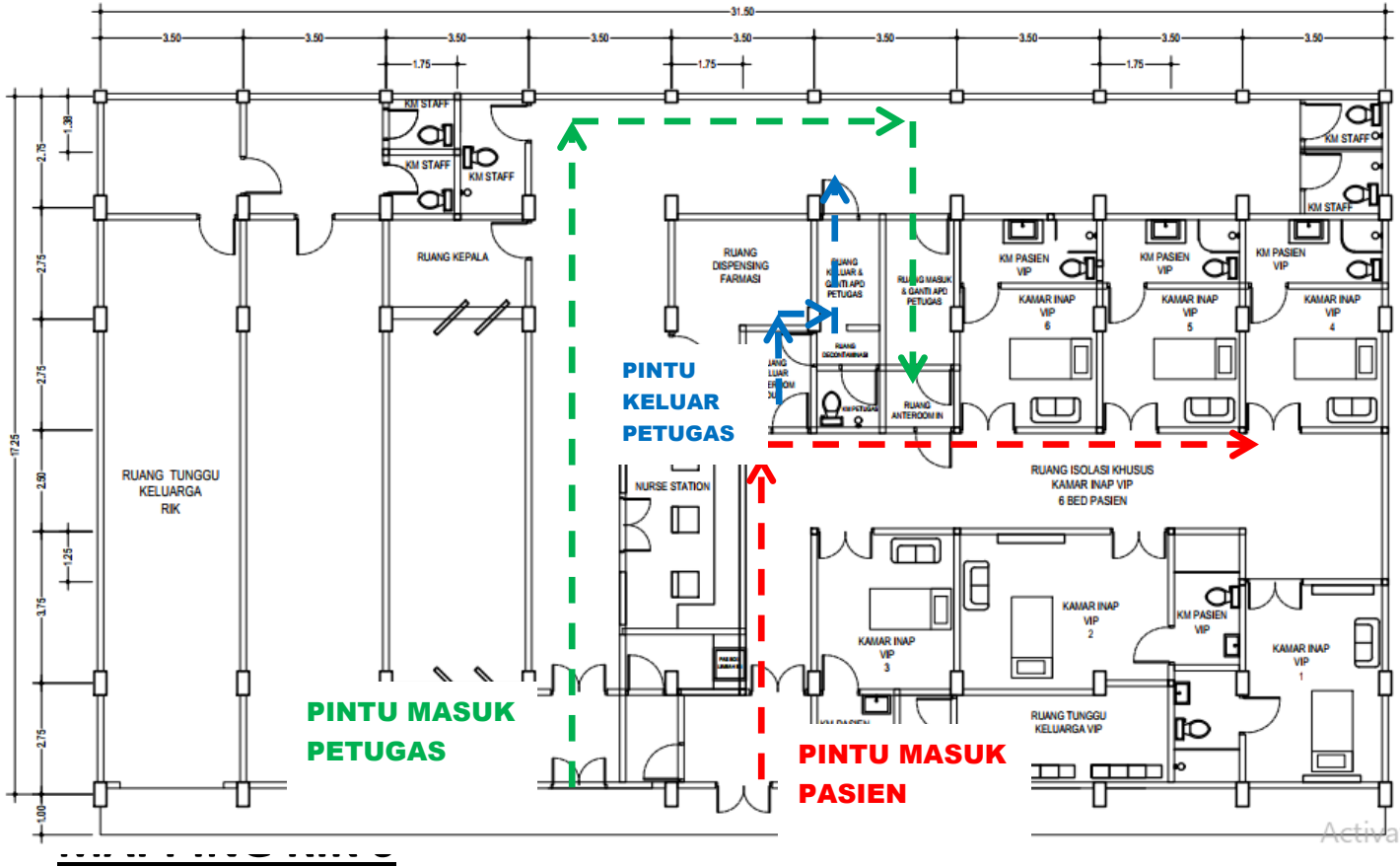



**ZONA ANTEROOM**



**ZONA INFEKSIUS ATAU PASIEN INFEKSIUS**



**ZONA PETUGAS**



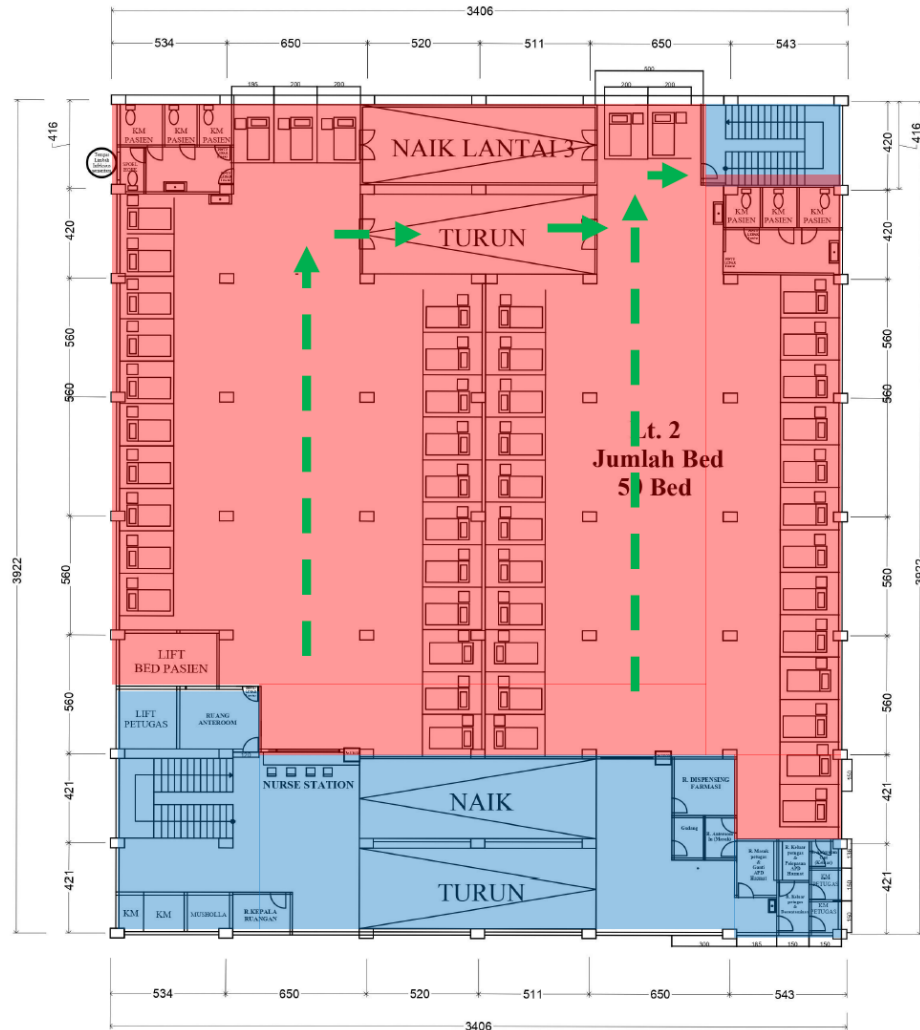

# MAPPING AREA RESIKO & JALUR EVAKUASI



DENAH LANTAI 2 RUANG ISOLASI 7 – 50 BED

**KETERANGAN :**

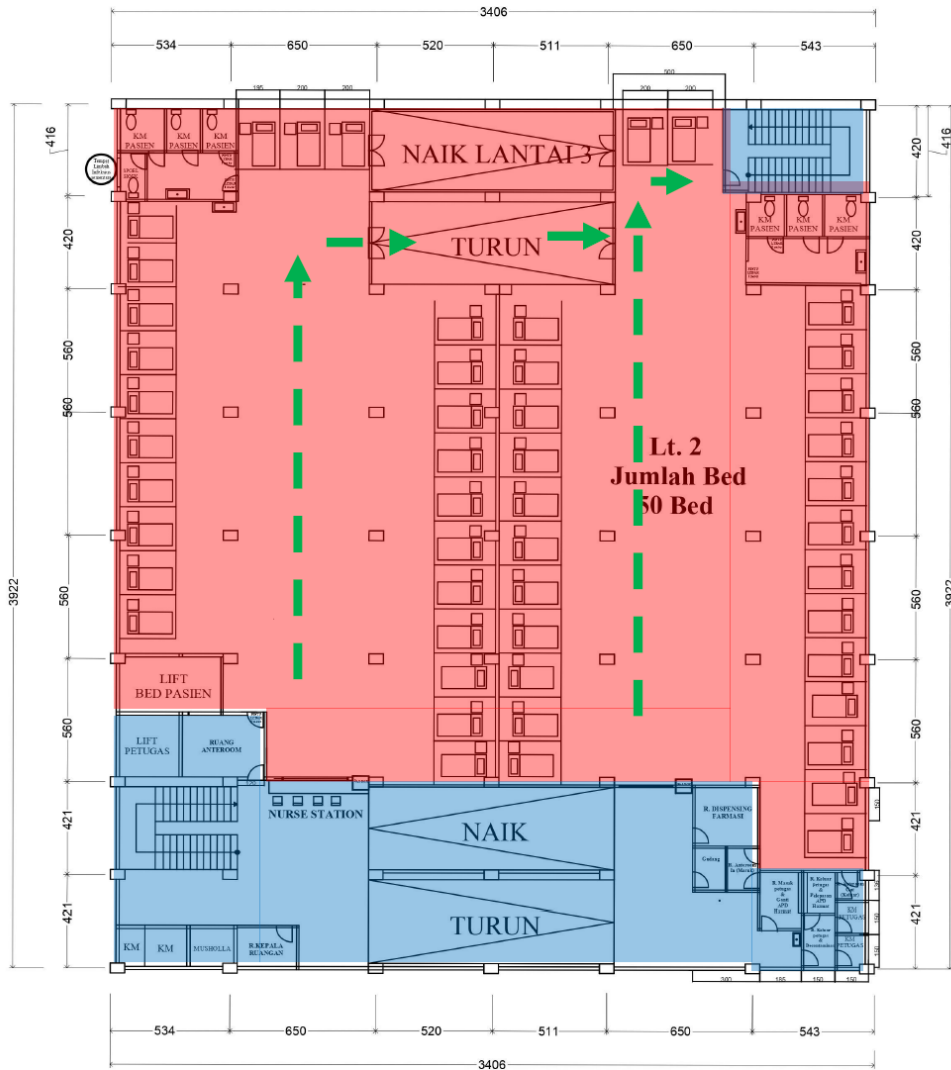

-  Jalur Evakuasi
-  Mapping Area Infeksius
-  Mapping Area Nakes & Petugas Lainnya

# MAPPING AREA RESIKO & JALUR EVAKUASI



DENAH LANTAI 3 RUANG ISOLASI 7 – 50 BED

**KETERANGAN :**

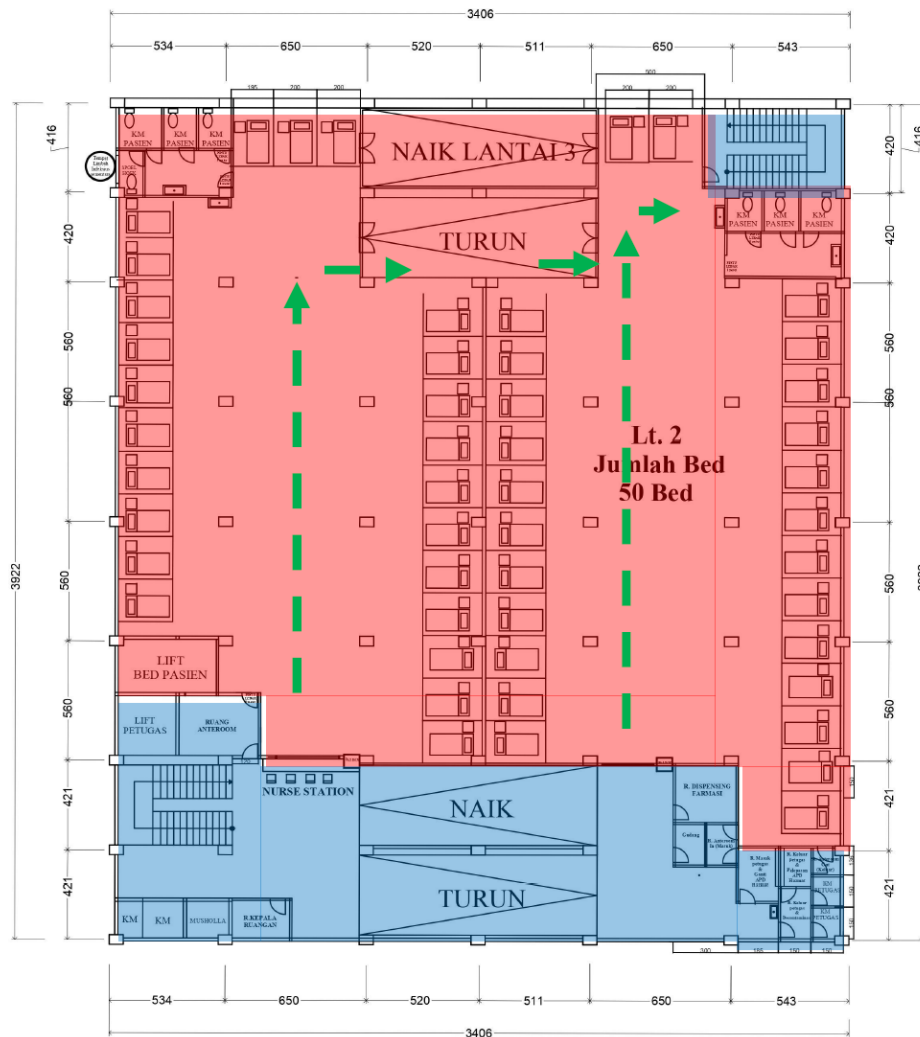

-  Jalur Evakuasi
-  Mapping Area Infeksius
-  Mapping Area Nakes & Petugas Lainnya

# MAPPING AREA RESIKO & JALUR EVAKUASI



DENAH LANTAI 4 RUANG ISOLASI 7 – 50 BED

**KETERANGAN :**

-  Jalur Evakuasi
-  Mapping Area Infeksius
-  Mapping Area Nakes & Petugas Lainnya

# MAPPING AREA RESIKO & JALUR EVAKUASI

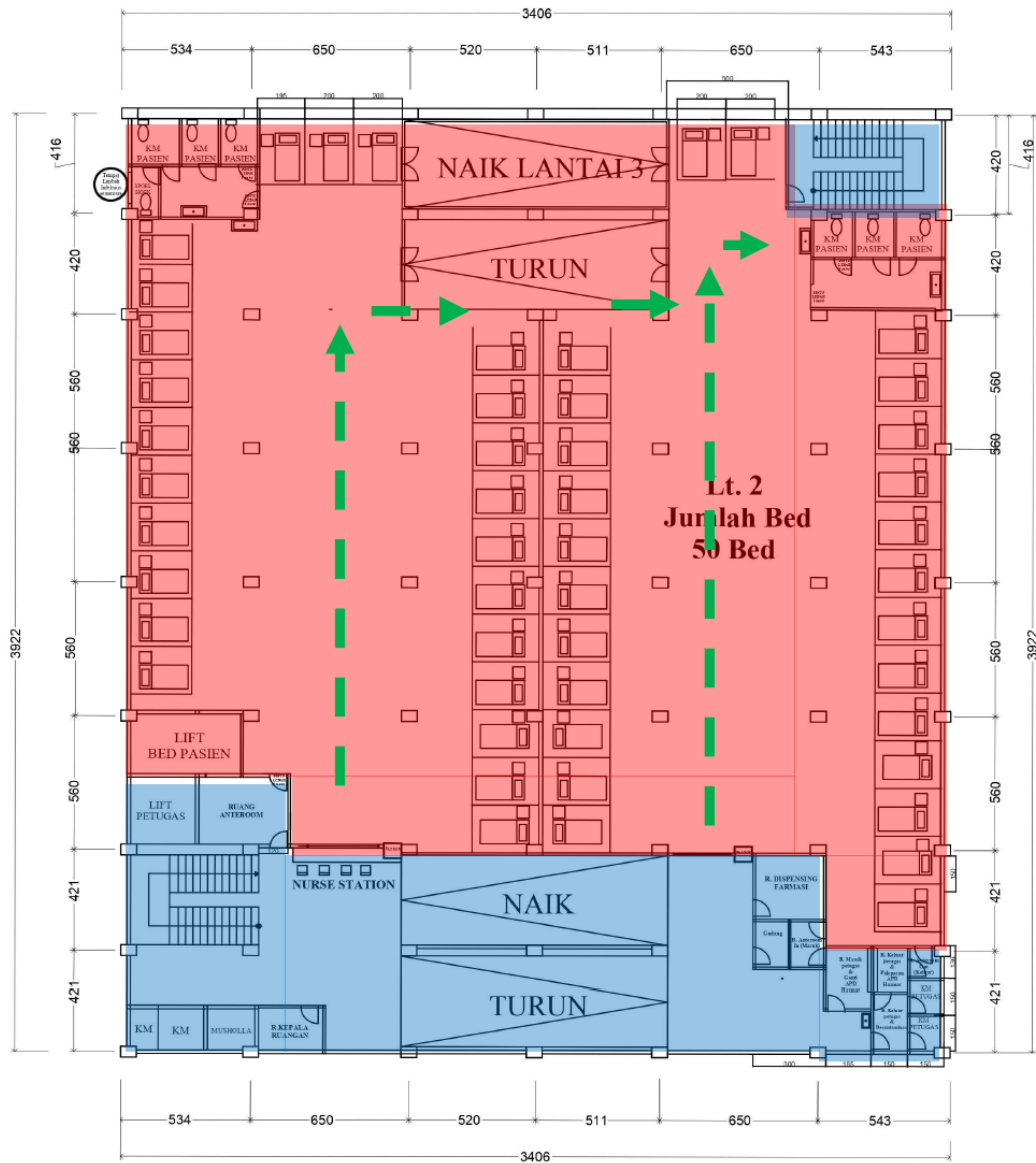

DENAH LANTAI 5 RUANG ISOLASI 7 – 50 BED

## KETERANGAN :



Jalur Evakuasi



Mapping Area Infeksius



Mapping Area Nakes & Petugas Lainnya



# PENETAPAN DENAH RUANGAN PENYAKIT MENULAR DI RSUD Dr. SOETOMO TAHUN 2022

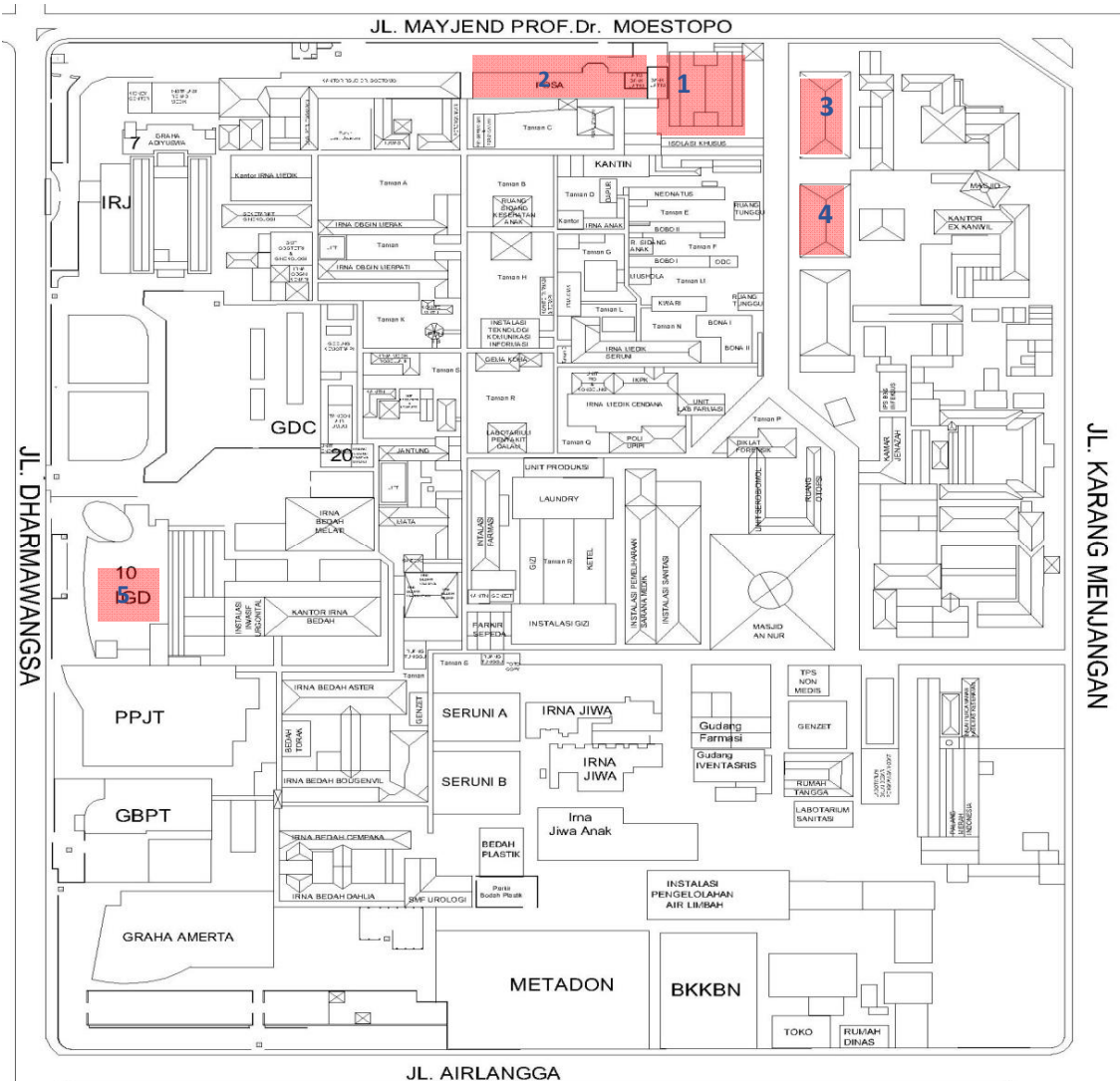

1. RUANG ISOLASI KHUSUS 7  
(Ruang rawat inap Infeksius)
2. RUANG ISOLASI KHUSUS 2  
(Poli TB MDR & DOTS)
- RUANG ISOLASI KHUSUS 3  
(Rawat Inap TB)
3. RUANG ISOLASI KHUSUS 5 & 6
4. RUANG ISOLASI KHUSUS 4
5. IGDM

